

III. IZMJENE I DOPUNE PROSTORNOG PLANA UREĐENJA OPĆINE IVANKOVO

**4.B. GRAĐEVINSKO PODRUČJE NASELJA PRKOVCI
I IZDVOJENO GRAĐEVINSKO PODRUČJE IZVAN NASELJA
POLJOPRIVREDNO-PRERAĐIVAČKE I USLUŽNA ZONA PRKOVCI**

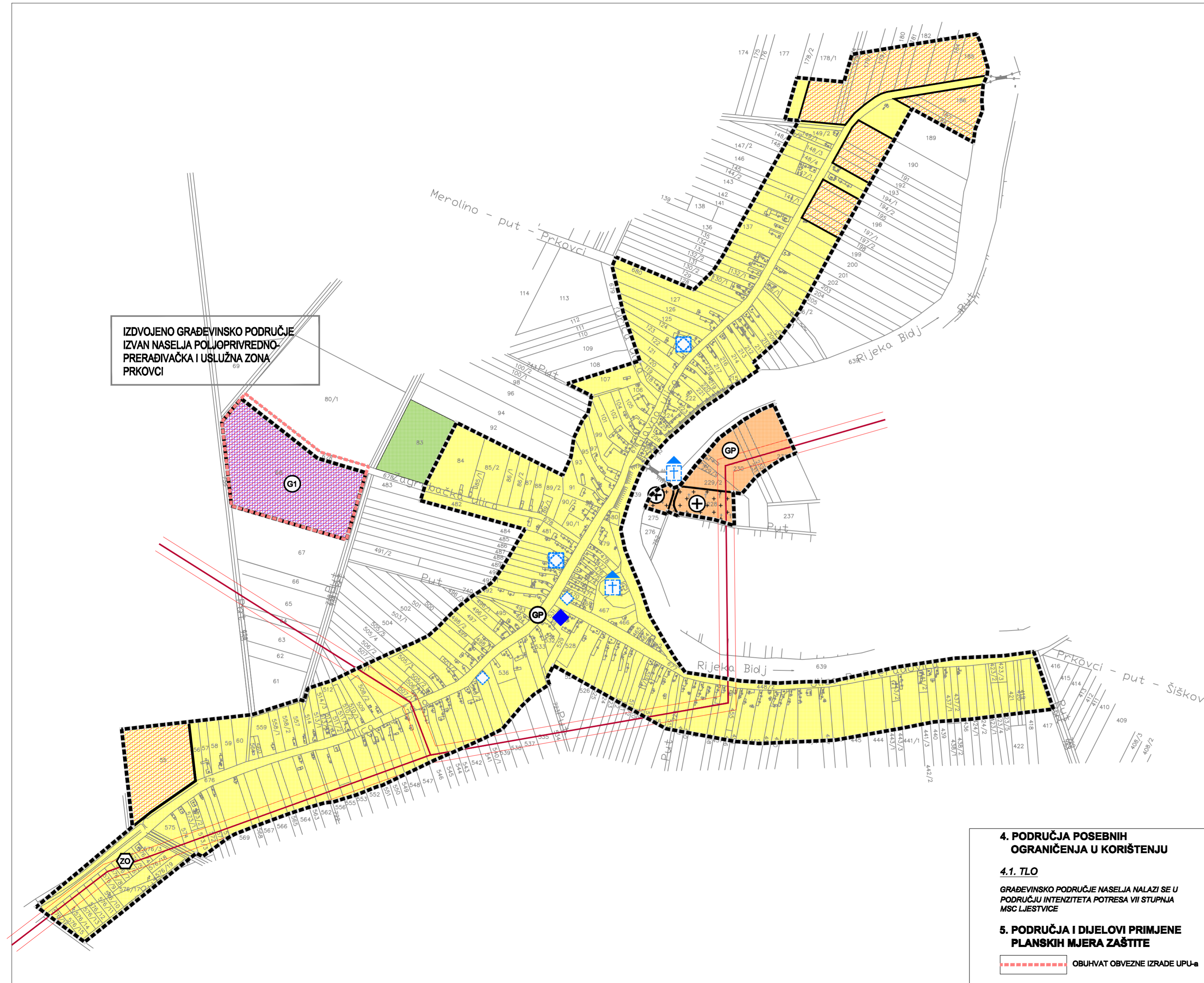
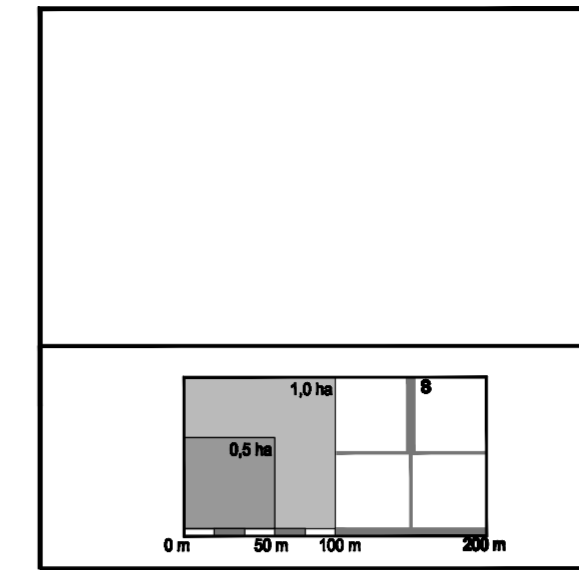

0. GRANICE

- GRANICA GRAĐEVINSKOG PODRUČJA
- GRANICA IZGRAĐENOG DIJELA GRAĐEVINSKOG PODRUČJA

1. RAZVOJ I UREĐENJE POVRŠINA U GRAĐEVINSKOM PODRUČJU

1.1. GRAĐEVINSKA PODRUČJA NASELJA

- IZGRAĐENI DIO GRAĐEVINSKOG PODRUČJA NASELJA
- NEIZGRAĐENI ALI UREĐENI DIO GRAĐEVINSKOG PODRUČJA NASELJA
- IZGRAĐENI IZDVOJENI DIO GRAĐEVINSKOG PODRUČJA NASELJA
- IZGRAĐENI IZDVOJENI DIO GRAĐEVINSKOG PODRUČJA NASELJA -GROBLJE
- ZELENI OTOK

1.2. IZDVOJENA GRAĐEVINSKA PODRUČJA IZVAN NASELJA

- POLJOPRIVREDNO-PRERAĐIVAČKA I USLUŽNA ZONA PRKOVCI
GOSPODARSKA NAMJENA
- NEIZGRAĐENI ALI UREĐENI DIO IZDVOJENOG GRAĐEVINSKOG PODRUČJA IZVAN NASELJA

1.3. RAZVOJ I UREĐENJE POVRŠINA IZVAN NASELJA

- SPORTSKO - REKREACIJSKA NAMJENA IZVAN GRAĐEVINSKOG PODRUČJA

2. PODRUČJA POSEBNIH OGRANIČENJA U PROSTORU

2.1. INFRASTRUKTURNI KORIDORI

2.1.1. ELEKTROENERGETIKA

- NADZEMNI DALEKOVOD 10(20) KV
- KORIDORI NADZEMNIH DALEKOVODA

3. PODRUČJA POSEBNIH UVJETA KORIŠTENJA

3.1. ZAŠTIĆENA I PREVENTIVNO ZAŠTIĆENA KULTURNA DOBRA

- MEMORIJALNI OBJEKT

3.2. EVIDENTIRANA KULTURNA DOBRA

- SAKRALNA GRAĐEVINA
- ETNOLOŠKO PODRUČJE
- ETNOLOŠKA GRAĐEVINA

4. PODRUČJA POSEBNIH OGRANIČENJA U KORIŠTENJU

4.1. TLO

GRAĐEVINSKO PODRUČJE NASELJA NALAZI SE U PODRUČJU INTENZITETA POTRESA VII STUPNJA MSC LJESTICE

5. PODRUČJA I DIJELOVI PRIMJENE PLANSKIH MJERA ZAŠTITE

- OBUHVAT OBVEZNE IZRADE UPU-a

Županija: VUKOVARSKO-SRIJEMSKA ŽUPANIJA	
Općina: OPĆINA IVANKOVO	
Naziv prostornog plana: III. IZMJENE I DOPUNE PROSTORNOG PLANA UREĐENJA OPĆINE IVANKOVO (Prijedlog)	
Naziv kartografskog prikaza: GRAĐEVINSKO PODRUČJE NASELJA PRKOVCI I IZDVOJENO GRAĐEVINSKO PODRUČJE IZVAN NASELJA POLJOPRIVREDNO-PRERAĐIVAČKA I USLUŽNA ZONA PRKOVCI	
Broj kartografskog prikaza: 4.B.	Mjerilo kartografskog prikaza: 1 : 5 000
Odluka o izradi plana: "Službeni vjesnik" Vukovarsko-srijemske županije br. 23/18	Odluka predstavničkog tijela o donošenju plana :
Javna rasprava (datum objave):	Javni uvid održan od: do:
Pečat tijela odgovornog za provođenje javne rasprave:	Odgovorna osoba za provođenje javne rasprave:
Mišljenje o usklađenosti s prostornim planom županije prema članku 107. Zakona o prostornom uređenju ("Narodne novine" br. 153/2013, 65/2017, 114/18, 38/19 i 98/19): broj mišljenja klasa: Datum:	
Pravna osoba/tijelo koje je izradilo plan: ZAVOD ZA PROSTORNO PLANIRANJE, d.d. OSIJEK	Pečat pravne osobe koja je izradila plan: Datum: Odgovorna osoba: KRUNOSLAV LIPIĆ, dipl.ing.arh.
Odgovorni voditelj: VANESA BUDAČ dipl.ing.arh.	
Stručni tim u izradi plana: 1. VANESA BUDAČ dipl.ing.arh. 2. KRUNOSLAV LIPIĆ, dipl.ing.arh. 3. VLADO SUDAR, dipl.ing.grad. 4. STJEPAN STAKOR, dipl.ing.kult.tehn. 5. IVICA BUGARIĆ, dipl.ing.grad. 6. STOJAN STOJKOVIĆ, dipl.lur. 7. IVANA RADOLOVIĆ, građ.teh.vis.	
Pečat predstavničkog tijela:	Predsjednik predstavničkog tijela:
Istovjetnost ovog prostornog plana s izvornikom ovjerava:	Pečat nadležnog tijela:
ZAVOD ZA PROSTORNO PLANIRANJE d.d. OSIJEK 31000 OSIJEK VIJENAC PAJE KOLARIČA 6a TEL: 031/225-100 FAX: 031/211-855 E-MAIL: zpo@zppo.hr	